

# Instrucciones de instalación para el Juego Clásico de Reparación para Tanque de Sanitario PS-A005

**3 años** garantía

## Instalación válvula de descarga

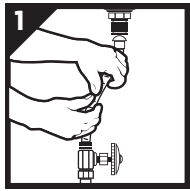

Cierre la llave de suministro de agua del sanitario, vacíe el agua y seque muy bien el tanque con un trapo o esponja. Retire el Conector Flexible de la Válvula de admisión.



Afloje las tuercas que sujetan el tanque con la taza por la parte inferior.

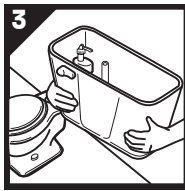

Levante con cuidado el tanque y retírelo de la taza.

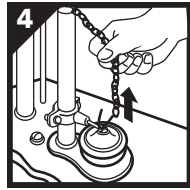

Retire la cadena de la válvula que va a reemplazar.



Afloje la tuerca de la contra por la parte externa del tanque. Retire la Válvula de Descarga y limpie perfectamente bien la superficie del tanque.

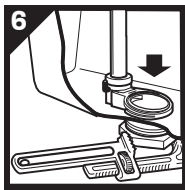

Coloque la nueva Válvula de Descarga y enrosque la tuerca por la parte inferior del mismo. Ajuste con la mano hasta que el rebosadero quede en posición centrada y firme y apriete la tuerca con la herramienta adecuada. **NO APRIETE DE MÁS.**

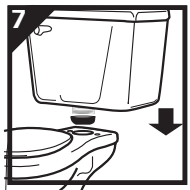

Coloque el nuevo empaque unión tanque-taza sobre la tuerca de la válvula de descarga. Monte de nuevo el tanque en la taza del sanitario.



Coloque nuevamente los tornillos que unen el tanque con la taza y apriete con la mano las tuercas. No es necesario apretar con fuerza para obtener un sello perfecto.

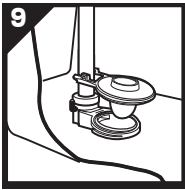

Verifique que la Pera de Descarga (Sello Obturador) esté bien colocada sobre los pernos de la Válvula de Descarga.

Precaución: Apretar en exceso puede quebrar el inodoro cerámico.

## Instalación válvula de admisión y manivela

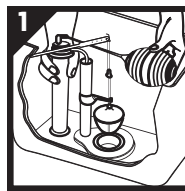

Retire la válvula que va a sustituir incluyendo el flotador.

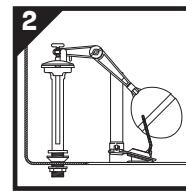

Coloque el empaque y la válvula de admisión en el orificio de entrada de agua del tanque; por el exterior apriete la tuerca de sujeción. Instale un Conector Flexible de alimentación de agua a la válvula de admisión.

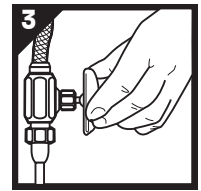

Abra la Llave de Paso y compruebe que no existan fugas. Si éstas se presentan, apriete las tuercas suavemente hasta que desaparezcan.

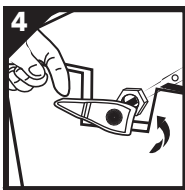

Desatornille la tuerca que asegura la manivela lateral al tanque sanitario y retírela. Introduzca la nueva manivela y apriete la tuerca manualmente. En caso de ser necesario utilizar una llave inglesa ajustable. Apretar en exceso puede dañar el producto.

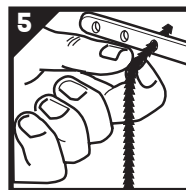

Inserte la tira plástica dentro del orificio de la palanca del sanitario. Ajuste el largo de la misma para que quede un poco de juego cuando la pera esté en posición cerrada. Si al momento de accionar la palanca la pera no se mantiene abierta mientras se descarga el tanque, deberá de ajustar un poco la cadena.

## Herramientas recomendadas:

(No incluidas)  
Llave inglesa ajustable.



Esponja.



Pinza de Extensión.



No utilice limpiadores dentro del tanque del inodoro que contengan cloro o blanqueador, el uso de dichos productos podrá causar daños a los componentes de los herrajes; esto podrá causar fugas y daños a la propiedad y se anulará la garantía.

## Ajuste del nivel de agua

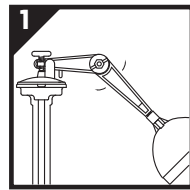

Ajuste el nivel de agua deseado acomodando hacia arriba o hacia abajo la palanca del flotador.

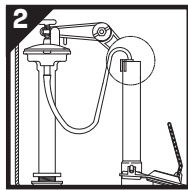

Conecte un extremo de la manguera para llenado del espejo de agua\*\* en el pivote de la válvula de admisión y el otro extremo en la válvula ahorradora del tubo del rebosadero.

Nivel Correcto

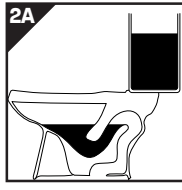

Desperdicio de Agua

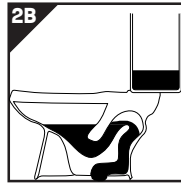

Mal Funcionamiento, No Higiénico

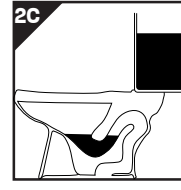

\*\*Para regular el nivel del espejo de agua será necesario hacer varias pruebas, usando la válvula ahorradora, de tal modo que el tanque y el espejo de agua del sanitario lleguen a su nivel ideal al mismo tiempo (fig.2A), evitando así que el agua se desborde y se desperdicie cuando el espejo se llene antes que el tanque (fig.2B), o que el agua del espejo del sanitario quede muy abajo (fig.2C).

**NOM**

Producto Certificado  
Conforme a la Norma  
NOM-010-CONAGUA-2000

Válvula de admisión universal  
para tanques inodoros tipo Ia y Ib

Válvula de descarga para tanques  
inodoros tipo IIa y IIb

COFLEX, S.A. DE C.V.  
Hidalgo 602 Pte. C.P. 64000  
Monterrey, N.L., México  
www.coflex.com.mx  
coflex@coflex.com.mx  
HECHO EN MÉXICO

En Perú:  
COFLEX PERÚ, S.A.C.  
RUC: 20506169918

AV-IIPSA005  
Rev. D

## GARANTIA

Este producto está garantizado por 3 años a partir de la fecha indicada en la nota de venta contra cualquier defecto de fabricación. Esta garantía no cubre daños ocasionados al producto por mala instalación, uso diferente al indicado en esta etiqueta o daños consecuenciales. Para hacer válida la garantía, presentar el producto en el lugar de compra junto con la nota de venta o enviarlo porte pagado a nuestra dirección.