

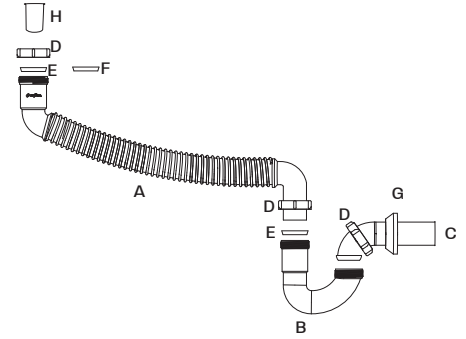

TRAMPA FLEXIBLE SENCILLA PARA FREGADERO UNA TARJA O PARA LAVABO

- A) Manguera flexible de descarga
- B) "U" de trampa o cespól
- C) Bastón de descarga
- D) Tuercas plásticas de ajuste manual (3)
- E) Empaques compresión de polietileno de 1-1/2" para fregadero (2)
- F) Empaque compresión de polietileno de 1-1/4" para contra de lavabo (1)
- G) Chapetón para cubrir la conexión a la pared (1)
- H) Tubo ceja corto (5 cm)



PREPARACIÓN DEL ÁREA

Verifique que el tubo de la entrada del drenaje de la pared se encuentre libre de residuos, e introduzca el chupón universal de la medida del tubo de drenaje y si lo desea, corte el extremo del chupón con una navaja para que no sobresalga de la tubería.

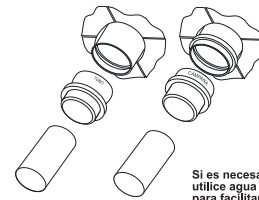

Si es necesario, utilice agua jabonosa para facilitar la instalación.

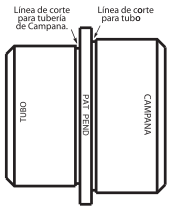

ENSAMBLE E INSTALACIÓN DE LA TRAMPA

1. Unir la "U" de la trampa o cespól con el bastón de descarga usando una de las tuercas. Pre-ajuste manualmente sin apretar demasiado, para que la pieza pueda girar hacia la dirección que se desee.

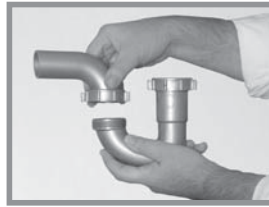

2. Acomode después el chapetón, introduciendo el extremo del bastón al agujero del drenaje en la pared dentro del chupón que instaló previamente.



3. Instale el tubo ceja en la contra del fregadero o contra de lavabo y coloque en éste, las tuercas y empaques. Asegúrese de que la conicidad de los empaques esté apuntando hacia abajo. Cuando la descarga a la pared esté a más de 30 centímetros del piso, le recomendamos utilizar los tubos ceja cortos, para asegurar una pendiente adecuada de descarga.

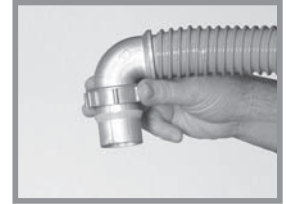

4. Conecte un extremo de la manguera flexible de descarga al tubo ceja y pre-ajuste la tuerca sin apretar demasiado para que la manguera pueda girar hacia la dirección que posteriormente se desee.

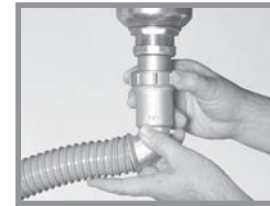

5. Tome el otro extremo con las tuercas y empaques dispuestos e introdúzcalo en la trampa o cespól y pre-ajuste la tuerca sin apretar.

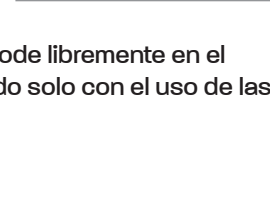

6. Para terminar, permita que todo el conjunto de la Trampa Flexible COFLEX se acomode libremente en el espacio de su instalación y proceda entonces al ajuste final de las tuercas, apretando solo con el uso de las manos y aplicando presión a tope.

7. Asegúrese que la Trampa Flexible no cree una doble trampa.

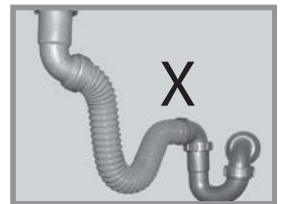
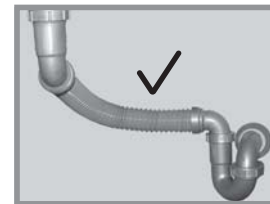

8. Verifique que no existan fugas, si éstas se presentan apriete hasta que estas desaparezcan.





1. Unir la "U" (cespol) y el codo al drenaje de la pared



2. Instale el tubo ceja en la contra del fregadero o conecte la contra del lavabo



3. Conecte la manguera flexible al cespól

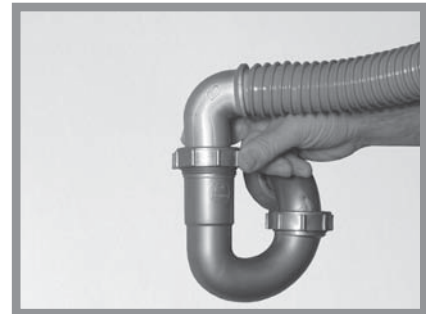

4. Acomode la manguera y apriete



5. Asegúrese que la Trampa Flexible no cree una doble trampa

