

Manivela Frontal

Plástica cromada

P-B5061

- ✓ Fácil de instalar
- ✓ No se necesitan herramientas
- ✓ Compatible con la mayoría de los WC
- ✓ Autoajustable, la tuerca no se afloja con el tiempo



Material de Fabricación

- | | |
|--------------------|--------------|
| ✓ Manivela cromada | ABS |
| ✓ Brazo 20 cm | Poliestireno |
| ✓ Rosca macho | ABS |
| ✓ Tuerca | ABS |

Recomendaciones:

- *Antes de que tu manija nueva se pueda instalar, la vieja debe quitarse del tanque de manera adecuada.
- *Cierra la válvula del agua del inodoro y descárgalo para drenar cualquier resto de agua del tanque.

Instrucciones de instalación:

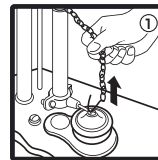

1 Retire la cadena de la manivela que va a reemplazar.

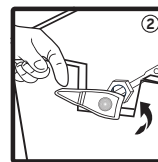

2 Desatornille la tuerca que asegura la manivela al tanque sanitario y retirela. Introduzca la nueva manivela y apriete la tuerca manualmente. En caso de ser necesario utilizar una llave inglesa ajustable. Apretar en exceso puede dañar el producto.

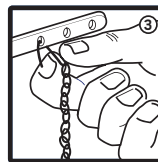

3 Ajuste el largo de la cadena de modo que quede casi justa para asegurar una buena descarga.