

Manivela Frontal

Plástica blanca

P-B5062

- ✓ Fácil de instalar
- ✓ No se necesitan herramientas
- ✓ Compatible con la mayoría de los WC
- ✓ Autoajustable, la tuerca no se afloja con el tiempo
- ✓ Brazo con un ángulo de 15°-30° para mejor funcionamiento
- ✓ Resistente al agua dura



Material de Fabricación

- | | |
|-------------------|--------------|
| ✓ Manivela blanca | ABS |
| ✓ Brazo 20 cm | Poliestireno |
| ✓ Rosca macho | ABS |
| ✓ Tuerca | ABS |

Recomendaciones:

- *Antes de que tu manija nueva se pueda instalar, la vieja debe quitarse del tanque de manera adecuada.
- *Cierra la válvula del agua del inodoro y descárgalo para drenar cualquier resto de agua del tanque.

Instrucciones de instalación:

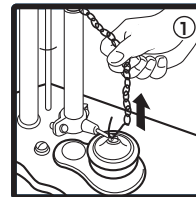

Retire la cadena de la manivela que va a reemplazar.

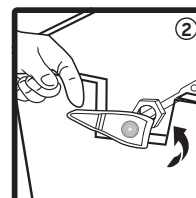

Desatornille la tuerca que asegura la manivela al tanque sanitario y retírela. Introduzca la nueva manivela y apriete la tuerca manualmente. En caso de ser necesario utilizar una llave inglesa ajustable. Apretar en exceso puede dañar el producto.

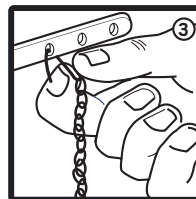

Ajuste el largo de la cadena de modo que quede casi justa para asegurar una buena descarga.



COFLEX, S.A. DE C.V.
Hidalgo 602 Pte. C.P. 64000 Monterrey, N.L., México
servicioclientes@coflex.com.mx
Hecho en México

FTC-341 Rev. A

ISO 9001

BUREAU VERITAS
Certification



coflex.com.mx