

## Paquete para Instalación de Fregadero Una Tarja

Vinilo

PSV-F005

✓ Incluye todo lo necesario para instalar fregaderos de una tarja

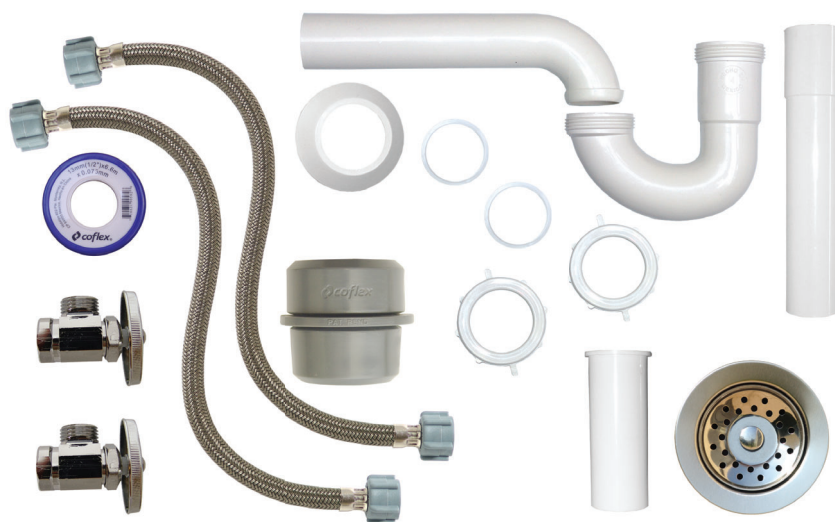

### PSV-F005 (1 tarja)(Con Contracanasta)

- 1 Trampa para fregadero
- 1 Chupón universal Mod. P-B9030
- 2 Conectores flexibles 1/2" X 1/2" X 55 cm Mod. VL-K55
- 2 Llaves de control para tubería roscada Mod. IP-144P
- 1 Contracanasta Mod. PH-050
- 1 Extensión
- 1 Tubo ceja
- 1 Cinta selladora
- Instructivo de instalación

## Materiales de Fabricación

<input checked="" type="checkbox"/> Conector Flexible	Manguera EPDM / Trenzado con Vinilo Reforzado
<input checked="" type="checkbox"/> Trampa	Polipropileno
<input checked="" type="checkbox"/> Chupón Universal	PVC Flexible
<input checked="" type="checkbox"/> Llave de control	Latón
ContraCANASTA	
<input checked="" type="checkbox"/> Cuerpo	Polipropileno
<input checked="" type="checkbox"/> Anillo	Acero Inoxidable
<input checked="" type="checkbox"/> Canastilla	Acero inoxidable
<input checked="" type="checkbox"/> Extensión	Polipropileno
<input checked="" type="checkbox"/> Tubo ceja	Polipropileno
<input checked="" type="checkbox"/> Cinta selladora	PTFE

## Características

<input checked="" type="checkbox"/> Conector Flexible	1/2" A.M. X 1/2" A.M. X 55 cm
<input checked="" type="checkbox"/> Trampa	1 1/2"
<input checked="" type="checkbox"/> Chupón Universal	Entrada de 1 1/2" y 1 1/4" para lavabo y fregadero
<input checked="" type="checkbox"/> Llave de control	1/2" N.P.T. X 1/2" M. Angular
<input checked="" type="checkbox"/> ContraCANASTA	Para 1 1/2" y de alta resistencia
<input checked="" type="checkbox"/> Extensión	1 1/2"
<input checked="" type="checkbox"/> Tubo ceja	10 cm de largo
<input checked="" type="checkbox"/> Cinta selladora	13 mm x 6.6 m

## Diagrama de Instalación

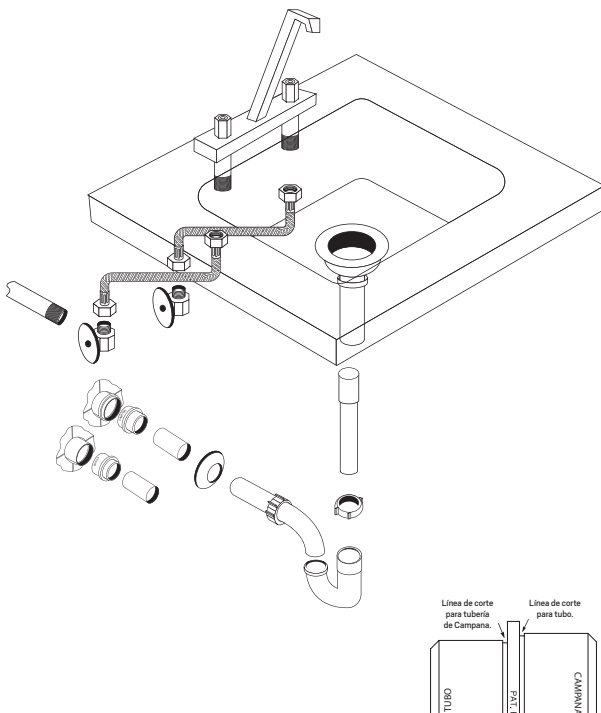

### Instrucciones para instalar la contraCANASTA:

1. Asegúrese de que la superficie del fregadero esté limpia
2. Coloque el cuerpo de acero inoxidable y los empaques de polietileno expandido por la parte superior del fregadero
3. Coloque el empaque de hule y la contra de acero por la parte inferior del fregadero
4. Enrosque la CONTRATUERCA y apriete firmemente con la herramienta adecuada
5. Coloque el empaque de hule sobre el tubo ceja, enrosque y ajuste la TUERCA .  
Se recomienda no apretar en exceso.
6. Conecte el óspol a la parte inferior del tubo.
7. Verifique que no haya fuga de agua. Si ésta aparece, apriete suavemente las tuercas hasta que desaparezca la fuga.

### Instrucciones para instalar la Llave de Control

Para tubería con terminal roscada:

1. Aplique cinta selladora a la rosca de la tubería.
2. Apriete la llave de control con la mano y ajuste con la herramienta adecuada.
3. En caso de fuga, apriete suavemente hasta que desaparezca.

Para tubería de cobre y CPVC:

1. Introduzca la tuerca y el anillo de compresión en el tubo y enrosque la llave de control de manera que el maneral quede en la posición deseada.
2. Apriete la tuerca con la mano y ajuste 1/2 vuelta con la herramienta adecuada.
3. En caso de fuga, apriete suavemente hasta que desaparezca.

### Instrucciones para instalar los Conectores Flexibles COFLEX

1. Recuerde cerrar el suministro de agua.
2. Asegúrese de que las roscas en las que va a conectar su COFLEX estén bien limpias.
3. Apretar media vuelta después de ajustar con la mano.
4. Verificar que no existan fugas.

### Instrucciones para instalar la trampa de fregadero

Siga el diagrama.

A: Para tubo.

B: Para tubo con terminación de Campana.

Si lo desea puede cortar el Chupón Universal para ajustar el chapetón a la pared.

